

# ALLEGATO "A"

**Comune di SELELRO**

Provincia di BS

## DIAGRAMMA DI GANTT

**cronoprogramma dei lavori**

(Allegato XV e art. 100 del D.Lgs. 9 aprile 2008, n. 81 e s.m.i.)

(D.Lgs. 3 agosto 2009, n. 106)

**OGGETTO:** REALIZZAZIONE NUOVO PARCHEGGIO IN VIA SAURITI NOVELLE

**COMMITTENTE:** COMUNE DI SELELRO.

**CANTIERE:** NOVELLE , SELELRO (BS)

SELELRO, 19/10/2021

**IL COORDINATORE DELLA SICUREZZA**

(Ingenere FANETTI FABIO )

per presa visione

**IL COMMITTENTE**

(sindaco Bressanelli i Giampiero)



**ingegnere FANETTI FABIO**  
via Tonolini 2  
25048 SONICO (BS)  
Tel.: 3392279232 - Fax: \$EMPTY\_CSP\_10\$  
E-Mail: fabio@studiofanetti.it

**DIAGRAMMA DI GANT FASI DI LAVORO**

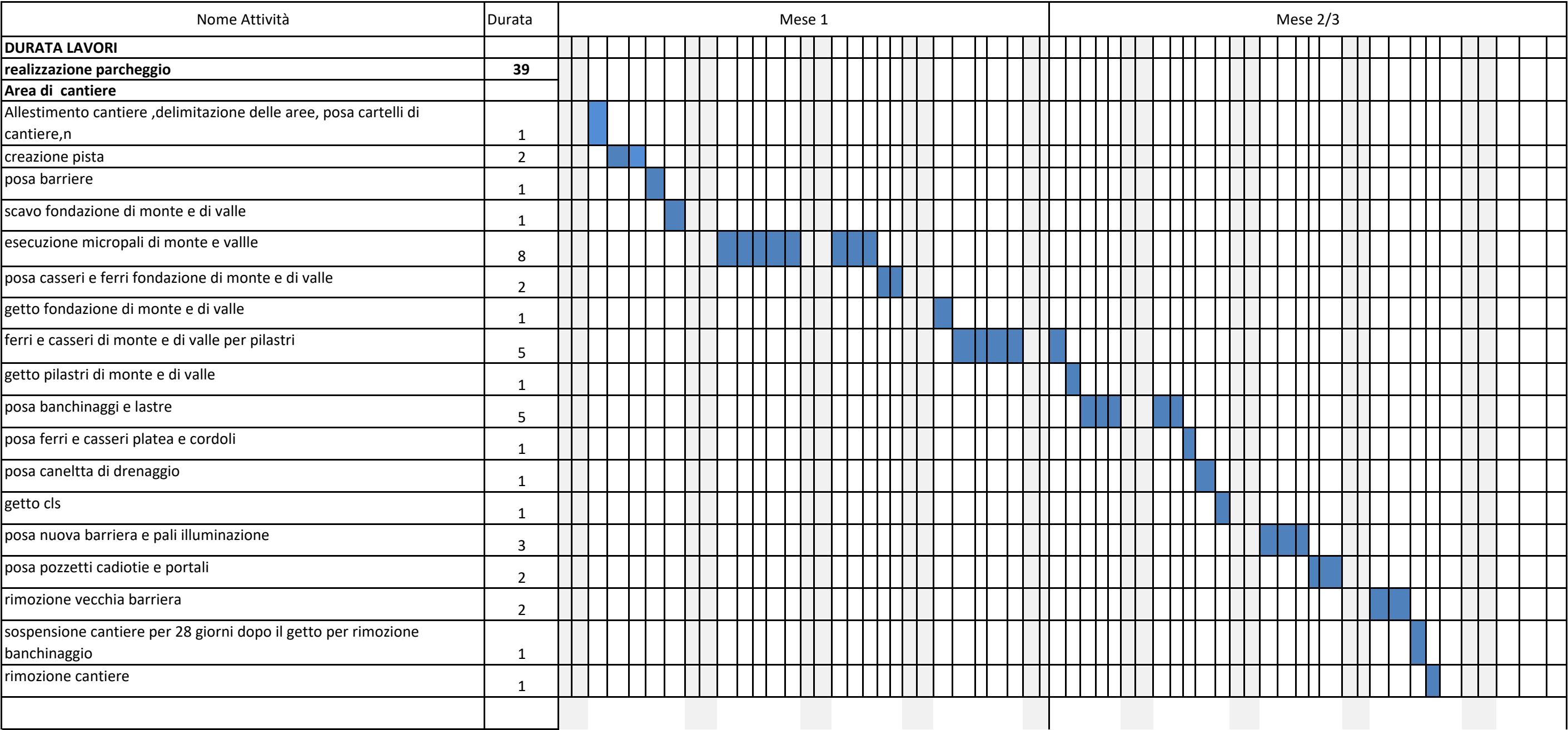

Calcolo uomini giorno  
110700                      incidenza manodopera 29,366%                      32508,16  
costo orario medio in provincia di Brescia 24,00 x 8 h = 192,00  
uomini giorno (32508,16/192,00)=169 inferiore 200 u.g.  
**GIORNI EFFETTIVI NATURALI DI LAVORO 39 AUMENTATI DEL SABATO E DOMENICA DIVENTANO 60**



